



PERÚ

Ministerio de Educación

Dirección Regional de Educación de Lima Metropolitana

"Año del Buen Servicio al Ciudadano"

Comas, 19 JUL. 2017

OFICIO MULTIPLE N.º 058 -2017-DIRUGEL04/ASGESE-ESIE

Señores  
Directores de las Instituciones Educativas Focalizadas  
Presente. -

Asunto : ORGANIZACIÓN Y EJECUCIÓN DEL SIMULACRO REGIONAL ESCOLAR DE INCENDIO 2017.  
Referencia : - MEMORANDUM MÚLTIPLE N°217 -2017-MINEDU/DRELM-DIR.  
- R.M. N° 0627-2016-MINEDU, "Normas y Orientaciones para el Desarrollo del Año Escolar 2017 en Instituciones Educativas y Programas de la Educación Básica"

De mi consideración:

Me dirijo a usted con la finalidad de saludarle muy cordialmente y de acuerdo a las facultades conferidas y lo establecido en la Resolución Directoral N° 4633-2017, comunicarle que se viene realizando acciones de preparación en el marco de la Gestión del Riesgo de Desastres; para lo cual se desarrollará el Simulacro Regional Escolar de Incendio; debido a los últimos siniestros ocurridos en las galerías Nicolini y los almacenes del Ministerio Público que afectaron a IIEE del Centro de Lima y del distrito de San Juan de Lurigancho.

Al respecto; en esta actividad participarán IIEE focalizadas de cada red educativa de la UGEL 04, con el propósito de desarrollar capacidades de primera respuesta frente a este tipo de peligro y para salvaguardar la salud integral y emocional de las niñas, niños y adolescentes en edad escolar y garantizar la continuidad del servicio educativo.

En tal sentido, la UGEL 04, organiza, ejecuta y realiza acciones de monitoreo del Simulacro Regional Escolar de Incendio. De acuerdo al siguiente detalle:

AMBITO	FECHA	HORA	TIPO DE PELIGRO	OBSERVACIONES
UGEL 04	21 de julio	10:00 am	Incendio	Se adjunta pautas para el desarrollo del simulacro, propuesta de acciones de respuesta para IIEE en casos de incendios y la relación de instituciones focalizadas.(ANEXOS 1,2,3)

Es propicia la oportunidad para manifestarle mi especial consideración y estima personal.

Atentamente,



NANCY RUIZ HIDALGO

Jefa(e) del Área de Supervisión y Gestión del Servicio Educativo  
UGEL 04





PERÚ

Ministerio  
de Educación

Viceministerio de  
Gestión Institucional

Dirección Regional  
de Educación  
de Lima Metropolitana

Oficina de Supervisión  
del Servicio Educativo

"Año del Buen Servicio al Ciudadano"



## ANEXO 01:

### PAUTAS PARA EL DESARROLLO DEL SIMULACRO REGIONAL ESCOLAR DE INCENDIO.

#### I. CONCEPTOS BÁSICOS

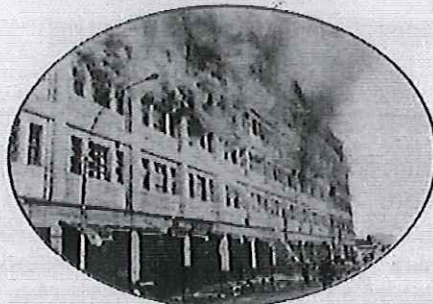

Un incendio es un fuego de grandes proporciones que se desarrolla sin control, el cual puede presentarse de manera instantánea o gradual, pudiendo provocar daños materiales, interrupción de los procesos de producción, pérdida de vidas humanas y afectación al ambiente.

Se llama fuego al conjunto de partículas o moléculas incandescentes de materia combustible, capaces de emitir luz visible, producto de una reacción química de oxidación violenta. Las llamas son las partes del fuego que emiten luz visible, mientras que el humo son físicamente las mismas pero que ya no la emiten.

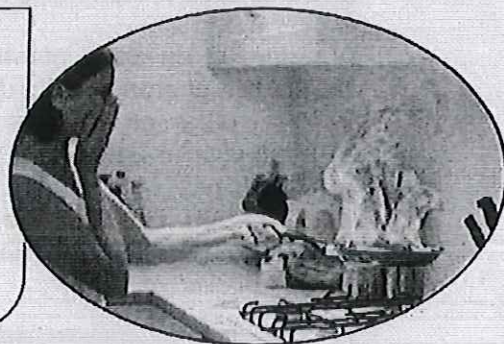

#### II. PROGRAMACIÓN Y SELECCIÓN DE IIEE.

- ✓ El simulacro se realizará el día 21 de julio a horas 10:00 am en las 139 IIEE focalizadas de las 7 UGEL de Lima Metropolitana
- ✓ Las UGEL, seleccionan las IIEE de cada red; teniendo en cuenta los siguientes criterios: IIEE cercanas a complejos industriales, ferreterías, mercados, grifos, almacenes con materiales altamente inflamables.
- ✓ La DRELM y las 7 UGEL, seleccionan la muestra focal del simulacro en la región de Lima Metropolitana.

#### III. ORGANIZACIÓN Y EJECUCIÓN DEL SIMULACRO.

##### Antes del simulacro.

- ✓ La DRELM, UGEL, e IIEE difunden el simulacro.
- ✓ La UGEL, organiza a los equipos de asistencia técnica y de monitoreo a las IIEE para la ejecución del simulacro.
- ✓ Las IIEE coordinan los espacios alternos con los gobiernos locales de su distrito.

[www.dreml.gob.pe](http://www.dreml.gob.pe)

Jr. Julián Arce N° 412 Santa Catalina  
La Victoria, Lima 13, Perú  
(Ref. cdra. 4 de Av. Canadá)  
T: (511) 2651695 / (511) 2660224



PERÚ

Ministerio de Educación

Viceministerio de Gestión Institucional

Dirección Regional de Educación de Lima Metropolitana

Oficina de Supervisión del Servicio Educativo

"Año del Buen Servicio al Ciudadano"

- ✓ Las IIEE fortalecen las capacidades de sus brigadas, con sus aliados estratégicos Compañía de bomberos, Policía Nacional, Seguridad Ciudadana (Serenazgo), Defensa civil, Centro de Salud, etc.
- ✓ Las IIEE difunden las acciones de respuesta y ruta de evacuación en casos de incendios a sus actores educativos; considerados en su Plan de Contingencia.
- ✓ Las IIEE coordinan el apoyo de la evacuación durante el simulacro con Seguridad Ciudadana, BAPES y PPF de las IIEE.
- ✓ Las IIEE coordinan la participación de la Demuna, MIDIS y Ministerio Público en la entrega de niños.
- ✓ Las IIEE implementan sus recursos de logística básica de emergencia en casos de incendios (botellas de agua, mascarillas, paños, etc.)

#### Durante el simulacro

- ✓ La DRELM participa en la IIEE de muestra focal del Simulacro Regional Escolar de Incendio de la región de Lima Metropolitana.
- ✓ El equipo de monitoreo de las UGEL, recogen información de participación de las IIEE en el Simulacro Regional de Incendio.
- ✓ Las IIEE realizan sus acciones de respuesta frente a incendios, considerados en su Plan de Contingencia. **ANEXO 02: Propuesta de acciones de respuesta para las IIEE en casos de incendios.**

#### Después del simulacro

- ✓ Los Centros de Operaciones Emergencia -COE; de las instancias educativas realizan el reporte de participación del simulacro según el siguiente cuadro:

Reporte de las Instancias Educativas	Tiempo de reporte
IIEE	Reporte hasta 3 horas después del simulacro de la mañana.
Red Educativa	Reporte hasta 2 horas después del simulacro de la tarde.
UGEL	Reporte al 12:00m del día siguiente.
DRELM	Reporte a las 24 horas después del simulacro.

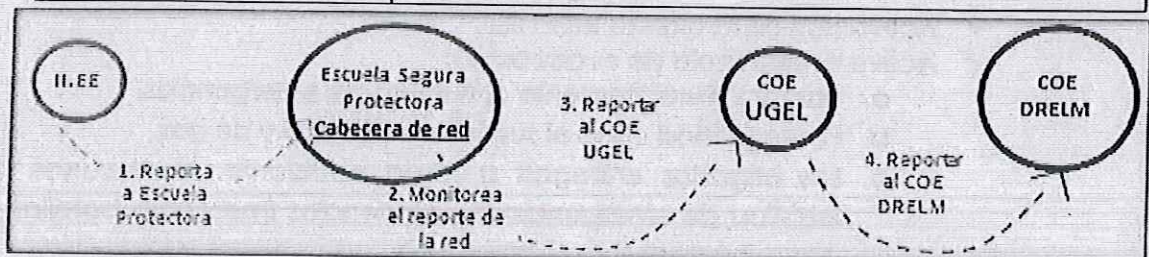

- ✓ Todas las instancias educativas evalúan su participación en el simulacro.

[www.dreml.gob.pe](http://www.dreml.gob.pe)

Jr. Julián Arce N° 412 Santa Catalina  
La Victoria, Lima 13, Perú  
(Ref. cdra. 4 de Av. Canadá)  
T: (511) 2651695 / (511) 2660224



PERÚ

Ministerio  
de Educación

Viceministerio de  
Gestión Institucional

Dirección Regional  
de Educación  
de Lima Metropolitana

Oficina de Supervisión  
del Servicio Educativo

"Año del Buen Servicio al Ciudadano"

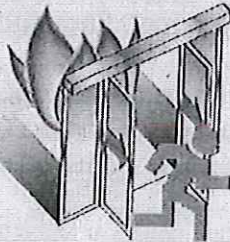

## ANEXO N°02

### PROPUESTA DE ACCIONES DE RESPUESTA PARA LAS IIEE EN CASOS DE INCENDIOS

#### Antes

- ✓ Las IIEE elaboran su Plan de Contingencias para Incendios:
  - De ocurrir en la misma I. E.
  - De ocurrir en una vivienda, establecimiento comercial, industria, venta de combustibles (grifo), depósitos, mercados, ferreterías, almacenes, etc adyacente, próximo o cerca de la I. E.
- ✓ Las IIEE coordinan los espacios alternos o puntos de evacuación masiva determinados en su comunidad por la municipalidad distrital al cual pertenecen.
- ✓ Las IIEE fortalecen las capacidades de sus brigadas, con sus aliados estratégicos Compañía de bomberos, Policía Nacional, Seguridad Ciudadana (Serenazgo), Defensa civil, Centro de Salud, etc.
- ✓ Las IIEE difunden las acciones de respuesta y ruta de evacuación en casos de incendios a los actores educativos considerados en su plan contingencia.
- ✓ Las IIEE coordinan el apoyo de la evacuación con Seguridad Ciudadana del distrito, BAPES y PPF de las IIEE.
- ✓ Las IIEE implementan sus recursos de logística básica de emergencia en casos de incendios (botellas de agua, mascarillas, paños, sogas, cuerdas o driza, etc.)
- ✓ Ubicar en un lugar de fácil acceso el registro de asistencia por grados y secciones de los estudiantes, asistencia de los docentes y registro de visitantes a la I. E.
- ✓ No olvidarse de implementar el botiquín para incendios con mantas térmicas y gasa.

#### Durante

- ✓ Activación de la alarma en la IIEE.
- ✓ Active su protocolo de evacuación:
  - a. Llamar inmediatamente al número de emergencias.
  - b. Por seguridad corte el suministro eléctrico y de gas.
  - c. Las brigadas entregan a cada estudiante, los recursos básicos de logística de emergencia para incendios (mascarilla botellas de agua y paños húmedos)

[www.dreim.gob.pe](http://www.dreim.gob.pe)

Jr. Jullán Arce N° 412 Santa Catalina  
La Victoria, Lima 13 , Perú  
(Ref. cdra. 4 de Av. Canadá)  
T: (511) 2651695 / (511) 2660224



PERÚ

Ministerio  
de Educación

Visión del Perú de  
Educación

Dirección Regional  
de Educación  
de Lima Metropolitana

Oficina de Supervisión  
del Servicio Educativo

"Año del Buen Servicio al Ciudadano"

- d. Las Brigadas coordinan con los docentes y los BAPES, padres de familia la evacuación al espacio alternativo con el fin de proteger al estudiante
  - e. Proceda a la evacuación zona segura (espacio alternativo) inmediatamente con los estudiantes. Hágalo con calma, no corra.
  - f. Si existen estudiantes con dificultades respiratorias; presten los primeros auxilios básicos.
  - g. En la zona segura implemente un lugar de atención de primeros auxilios para el acceso fácil del profesional de la salud.
  - h. Realice coordinaciones con la DEMUNA, MIDIS y la comisaria para entrega de los niños.
  - i. Realice acciones de difusión y comunicación a los padres de familia para la entrega de niños.
  - j. Las diferentes brigadas de la IIEE manténgase en la zona de seguridad hasta finalizar la entrega de niños.
  - k. Coordine la seguridad de la IIEE con los miembros de la Policía Nacional, Seguridad Ciudadana, etc.
- ✓ Mantener comunicación permanente con el COE de la UGEL mediante Llamadas telefónicas, WhatsApp, etc... para el informe correspondiente.

### Después

- ✓ Realice el monitoreo y reporte el estado situacional de su IIEE mientras dure la emergencia
- ✓ Coordine acciones limpieza y rehabilitación de la IIEE.
- ✓ Coordine el retorno de las clases en caso de suspensión con sus instancias inmediatas superior.
- ✓ Realice una evaluación conjunta con los miembros de la comunidad educativa con el fin de mejorar el Plan de Contingencia, evacuación y rehabilitación.



**El Coordinador de la Cabecera de Red consolidará la información del simulacro de incendio de instituciones focalizadas según anexo 3 y reportará al siguiente correo [coeugel04comas@gmail.com](mailto:coeugel04comas@gmail.com)**

- ✓ **Cualquier consulta 992199246 - 983461080 COE-UGEL 04.**

[www.dreim.gob.pe](http://www.dreim.gob.pe)

Jr. Juan Arce N° 412 Santa Catalina  
La Victoria, Lima 13, Perú  
(Ref. cdra. 4 de Av. Canadá)  
T: (511) 2651695 / (511) 2660224

ANEXO N° 02: INSTITUCIONES FOCALIZADAS PARA EL SIMULACRO DE INCENDIO JULIO 2017

UCEL	PTD	CORTEJO LOCAL	IFE	DISTRITO	NOMBRE Y APELLIDOS DEL DIRECTOR	CORREO ELECTRONICO	N° CELULAR	DIRECCION	MODALIDAD	NIVEL	CANTIDAD DE POBLACION	
											N° DOCENTES	N° ESTUDIANTES
4	2	31995	5184 CEDAR VALLEJO	PUENTE PIEDRA	VICTORIA JUSTINA ALVAREZ GONZALEZ	victoriadereas@hotmail.com	56946876	MZ G LOTE 1	EUR	PRIMARIA	15	304
4	2	319183	3092 KUMAMOTO I	PUENTE PIEDRA	JUDITH ANA PAGO MANZANO	judithna_paco@yahoo.es	950409450	AVENIDA 15 DE JUNIO S/N	EUR	PRIMARIA/SECUNDARIA	66	1483
4	4	824083	323 AUGUSTO B. LEGUIA	PUENTE PIEDRA	DORIS ELIZABETH ANTUNEZ RODRIGUEZ	de.ar.123@hotmail.com	997897829 / 998823972	MZ D LOTE 78 ETAPA 1	EUR	INICIAL	12	345
4	7	319079	2067 LEONCIO PRADO	PUENTE PIEDRA	ELIA JHUFLORES GUAYAN	elialflore@hotmail.com	993941156 / 917882984	CARRITERA PANAMERICANA S/N	EUR	PRIMARIA/SECUNDARIA	39	939
4	8	319300	5172 HIJOS DE LUVA	PUENTE PIEDRA	MARINO JORGE ACUÑA SANCHEZ	marinoyjorge77@hotmail.com	999799990	JIRÓN ARQUIPA S/N	EUR	PRIMARIA/SECUNDARIA	40	975
4	8	318843	505 VICTORIA BARCIA BONIFATTI	PUENTE PIEDRA	MARITZA TOPIA RUI REVELO RIVIERA	maritza_rui@hotmail.com	927111828	AVENIDA LORETO MZ C S/N	EUR	INICIAL	3	85
4	12	296474	805 NUEVA JERUSALEN	CARABAYLLO	NIDA VALENTINA VELEZ DE VILLA FALCON	nida_v87@hotmail.com	993032794	AVENIDA A CALLE 3 S/N	EUR	INICIAL	3	86
4	12	296761	8163 MANUEL SCORZA TORRES	CARABAYLLO	DAVID HERY RODRIGUEZ FERNANDEZ	davidhery77@hotmail.com	945880310	CALLE 5 MZ 5 S/N	EUR	PRIMARIA/SECUNDARIA	59	1255
4	12	296983	5174 JUAN PABLO II	CARABAYLLO	MARIA ELIANA SOLIS ALAN	juanpablo5174@hotmail.com	989224164	AVENIDA SAN ANTONIO S/N	EUR	PRIMARIA/SECUNDARIA	28	717
4	13	296964	2000 REPUBLICA DE ARGENTINA	CARABAYLLO	CAROLINA JULIA PONCE PONCE	princesajulio@hotmail.com	988896028	AVENIDA JOSE SACO ROJAS S/N	EUR	PRIMARIA/SECUNDARIA	61	1575
4	13	296997	3519 PHILIP P. SAUDES	CARABAYLLO	GIOVANNA ISABEL GOMEZ CAMARENA	giovanna55888@yahoo.es	945591665	CARRITERA A HUAMANGAL S/N	EUR	PRIMARIA/SECUNDARIA	19	478
4	13	777487	84505 AL SAIBERI	CARABAYLLO	OLGA DEL PILAR PONCE ORTIZ	olgadelipilarponceortiz@gmail.com	955896409	MZ D LOTE 5	EUR	INICIAL	3	88
4	14	296638	8163 SANTIAGO APOSTOL DE PUNCHAVAL	CARABAYLLO	JORGE AVELINO REYES HIDALGO	reyes_jah@hotmail.com	997663677	CARRITERA A CANTA S/N	EUR	INICIAL/PRIMARIA	9	273
4	15	296856	3057 SANTA ROSA DE CARABAYLLO	CARABAYLLO	RINA NANCY HUAMAN ALARCON	rina_huamand9@hotmail.com	940210980	AVENIDA TUPAC AMARU 3333	EUR	PRIMARIA	60	1259
4	15	296808	JOSE MARIA ARGUEDAS	CARABAYLLO	LUIS ENRIQUE RIQUELOS MOIRAN	luisqueirochico@yahoo.es	953174357	JIRÓN SANCHEZ CERRO OESTE S/N	EUR	SECUNDARIA	92	2045
4	15	296520	900 ESTRELLITAS DE FATIMA	CARABAYLLO	MARILEY VILAGRITOS RIVAS PERALTA	marileyv19@hotmail.com	998932839 / 5460215	PROLONG SANCHEZ CERRO S/N	EUR	INICIAL	14	410
4	15	296855	2037 CIRO ALEGRIA	CARABAYLLO	ANGEL SALDOVAL VELAZQUEZ	angel_saldoval@hotmail.com	986347260	AVENIDA TUPAC AMARU S/N	EUR	PRIMARIA/SECUNDARIA	78	1970
4	15	296076	2031	CARABAYLLO	VICTOR LEONARDO RODRIGUEZ HUAMAN	victor_4c19@hotmail.com	899502529	JIRÓN IGNACIO PRADO 218	EUR	INICIAL/PRIMARIA	25	786
4	16	296737	8188 LOS ANGELES DE HUAMANGAL	CARABAYLLO	JORGE RICODOLO FABIAN LOPEZ	orge_ricodolo@hotmail.com	964142142	MZ L LOTE 2	EUR	PRIMARIA/SECUNDARIA	35	615
4	18	301423	2097	COMAS	NICOLAIVA AQUINO ROJAS	nicolas1975@hotmail.com	989740465	PAGUE SAN MIGUEL 128	EUR	PRIMARIA	15	448
4	18	301215	328	COMAS	MARIA ELIDA AGUIRRE VATACO	elidav77@gmail.com	918255088	AVENIDA SAN LUIS S/N	EUR	INICIAL	11	337
4	19	300942	322 VIRGEN MARIA	COMAS	AMALIA ASUNCIÓN SANCHEZ SANCHEZ	amaliian2110@gmail.com	987229435 / 558427	AVENIDA REVOLUCIÓN IV ZONA 2348	EUR	INICIAL	8	201
4	20	301123	888 SEÑOR DE LOS MILAGROS	COMAS	ANGÉLICA TOPIA SALAZAR GARAY	angelagooz@hotmail.com	993570342	AVENIDA SANCHEZ CERRO S/N	EUR	INICIAL	11	353
4	20	301687	2088 PERU HOLANDA	COMAS	VILMA ESTELA RAMON PEREZ	vilopes1940@hotmail.com	982971333	JIRÓN TUPAC AMARU 200	EUR	PRIMARIA/SECUNDARIA	68	1646
4	20	301692	LIBERTAD	COMAS	ROBAY LUIBAS CAJELLO	robaypus@hotmail.com	944911939	AVENIDA FRANCISCO BOLOGNESI 410	EUR	INICIAL/PRIMARIA/SECUNDARIA	32	599
4	20	301871	ANDRES AVELINO CACERES DORRIGARRA	COMAS	GLADYS MACHUCA BICETERA	gladyshuchucabecerra@gmail.com	997488997	JIRÓN CIRO ALEGRIA S/N MZ ZONA I	EUR	SECUNDARIA	44	781
4	23	301965	SANTA LUDMILA	COMAS	ASTRID CHAVEZ GÓMEZ	modulomontalumi@hotmail.com	949950918 / 942021313	AVENIDA UNIVERSITARIA S/N	EUR	INICIAL	13	356
4	24	301998	886	COMAS	MIRIAM ORIHUELA SOZA	formidabucalume@hotmail.com	966688787	JIRÓN LEÓN PINO S/N MZ B LOTE 9	EUR	INICIAL	7	208
4	24	302012	LUIS ENRIQUE XVII	COMAS	LUISA MARIA ROJAS DELGADO DE LUQUE	luiser-rosas@hotmail.com	972591872	JIRÓN HIGUALES DE JUNÍN CDRA 2 S/N	EUR	INICIAL	10	358
4	24	301442	3060 ALFONSO UGARTE VERNAL	COMAS	MARITZA ROSA MOIRAN CETTINO	marinorose27@hotmail.com	945343072	JIRÓN LEÓN PINO S/N	EUR	PRIMARIA	21	503
4	24	301927	COMERCIO 62 ALMIRANTE MIGUEL GRAU	COMAS	ANTONITA CAROLINA VALENZUELA MONI	caritolawant701@hotmail.com	987359112	JIRÓN LEÓN PINO S/N	EUR	SECUNDARIA	45	704
4	27	301357	2046 VIRGEN DE LAS VIERGENES	COMAS	FLORA ESTEFANIA LETACUÑA VARGAS	floralizaboulla.1@hotmail.com	969738391	JIRÓN LA MIBICED MZ L LOTE 1 Y 3 LOTE 1	EUR	INICIAL/PRIMARIA	12	232
4	27	301860	PERUANO SUJIDO	COMAS	DENNIS NILTON LEVANO SANCHEZ	denisn19_07@hotmail.com	987541137	CALLE 13 A S/N	EUR	SECUNDARIA	32	767
<b>TOTAL</b>											<b>930</b>	<b>23683</b>